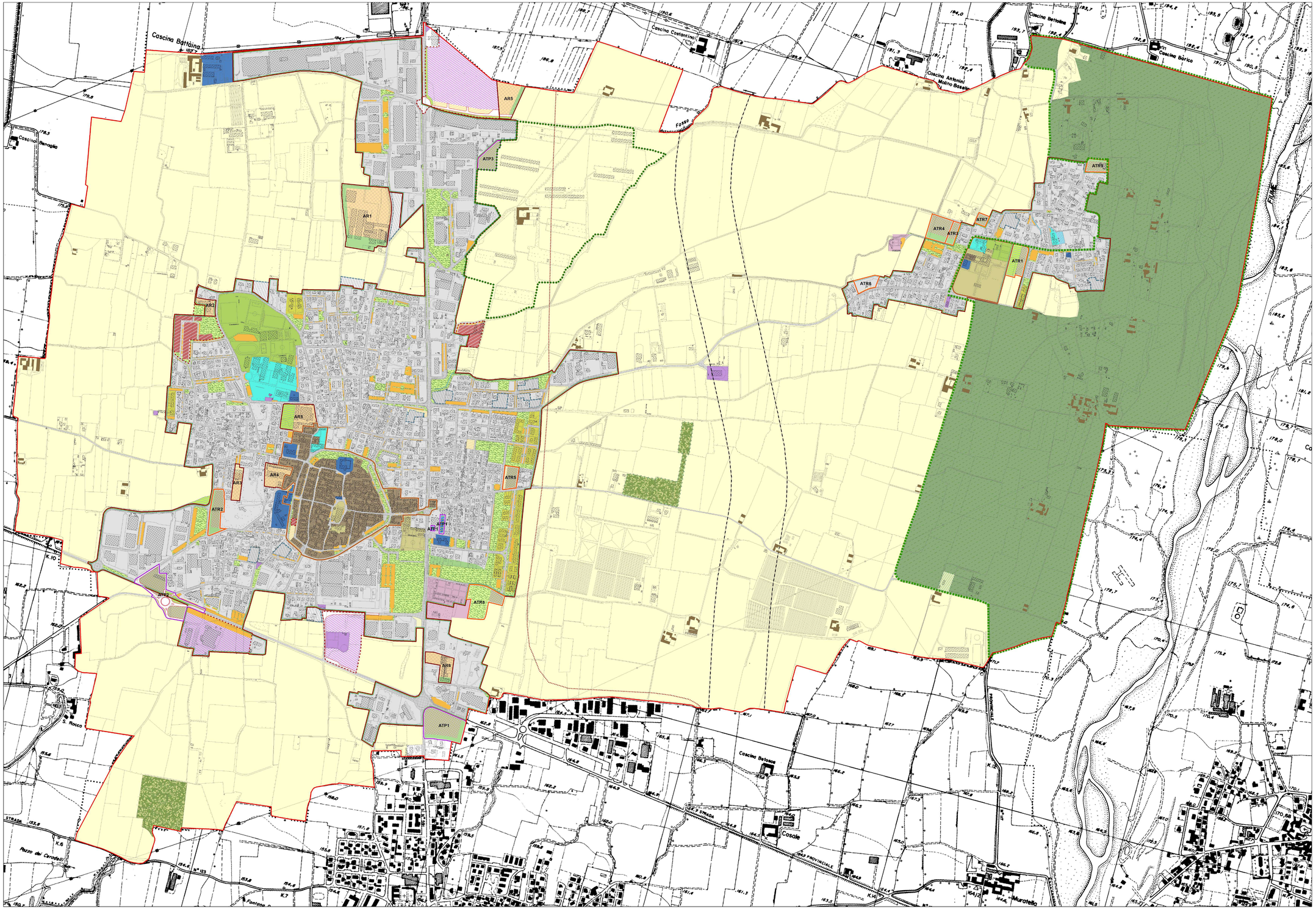

RIFERIMENTI TERRITORIALI

- CONFINE COMUNALE
- BASE AEROFOTOGRAMMETRICA (AGG 2024)
- EDIFICATO

RIFERIMENTI URBANISTICI

- PARCO REGIONALE DEL SERIO
- NUCLEI DI ANTICA FORMAZIONE (NAF)
- TESSUTO URBANO CONSOLIDATO (TUC)

PREVISIONI INFRASTRUTTURALI DEL PTCP

- CORRIDOIO DI SALVAGUARDIA VARIANTE SP 591
- TRACCIATO INDICATIVO NUOVA LINEA TRAMVIARIA

AMBITI SOGGETTI ALLA DISCIPLINA DEL DOCUMENTO DI PIANO

- AR - AMBITI DELLA RIGENERAZIONE
- ATP - AMBITI DI TRASFORMAZIONE PRODUTTIVI
- ATR - AMBITI DI TRASFORMAZIONE RESIDENZIALI
- PAC - PIANI ATTUATIVI CONVENZIONATI
- EDIFICI ISOLATI DI ANTICA FORMAZIONE

QUADRO STRATEGICO COMUNALE

- ZONA A - AMBITI DI ANTICA FORMAZIONE
- AR - AMBITI DELLA RIGENERAZIONE
- AT - AMBITI DI TRASFORMAZIONE
- LC - LOTTI DI COMPLETAMENTO
- B3 - PIANI ATTUATIVI RESIDENZIALI CONVENZIONATI E VIGENTI
- VA - VERDE AMBIENTALE
- D3- PIANI ATTUATIVI PRODUTTIVI CONVENZIONATI E VIGENTI
- E1 - AREE AGRICOLE
- E2 - AMBITI BOSCATI
- E3 - PARCO REGIONALE DEL SERIO
- ZONA F1 - SERVIZI PER L'ISTRUZIONE
- ZONA F1p - SERVIZI PER L'ISTRUZIONE DI PREVISIONE
- ZONA F2 - EDIFICI DI CULTO E PER SERVIZI RELIGIOSI
- ZONA F3 - SERVIZI DI INTERESSE COMUNE
- ZONA F3p - SERVIZI DI INTERESSE COMUNE DI PREVISIONE
- ZONA F4 - VERDE SPORTIVO
- ZONA F5 - PARCHI E GIARDINI
- ZONA F5 - PARCHI E GIARDINI
- ZONA F6 - SERVIZI CIMITERIALI
- ZONA F7 - PARCHEGGI
- ZONA F7p - PARCHEGGI DI PREVISIONE
- ZONA F8 - SERVIZI TECNOLOGICI
- ZONA F9 - ZONA DESTINATA ALLA FUNZIONE RICREATIVA
- RETICOLO IDRICO
- AMBITI INTERESSATI DALLA PRESENZA DI RESIDENZA PUBBLICA E/O CONVENZIONATA
- VIABILITA' ESISTENTE
- VIABILITA' DI PREVISIONE
- TESSUTO URBANO CONSOLIDATO (TUC)
- AMBITO DI POTENZIALE RIGENERAZIONE

COMUNE DI URGNANO
Provincia di Bergamo
Via Cesare Battisti, 74 – Urgnano – Tel. 035/4871511
Codice Fiscale: 80025650161 Partita IVA: 00655260164
pec@pec.urgnano.eu

Coordinamento e Progettazione:
arch. Marco Lameri
via Lombardia 18 - 24022 Alzano Lombardo
info@lameri.net

urb. Andrea Caldiroli
via G. Tiepolo - Seriate
a.caldiroli@gmail.com

arch. Dario Frigoli
via Borgo Palazzo - 24125 Bergamo
dfrigoli@libero.it

con
dott. Edoardo Lameri

Valutazione Ambientale Strategica:
ing. Matteo Locatelli
SAI PROGETTI SRL

PIANO DI GOVERNO DEL TERRITORIO

D O C U M E N T O D I P I A N O

QUADRO STRATEGICO

ELABORATO
DP01
SCALA 1:5.000

Adottato con deliberazione di Consiglio Comunale _____

Approvato con deliberazione di Consiglio Comunale _____

Pubblicato sul Bollettino Ufficiale della Regione Lombardia serie avvisi e concorsi _____ n. _____